

care konkret

DIE WOCHENZEITUNG FÜR DIE PFLEGEBRANCHE

Medizinische Geräte sicher warten

Neues Tool erleichtert die Wartungsplanung

Der Wartungsplaner der Hoppe Unternehmensberatung kann vollumfänglich beim Wartungsmanagement unterstützen, teilt das Unternehmen mit. Mit diesem Programm habe der Zuständige seine Prüftermine im Arbeitsschutz jederzeit im Blick.

Damit die Prüf- und Wartungstermine für die Medizintechnik, Ausrüstung und für Pflegeeinrichtungen nicht verpasst werden, sollten solche Aufgaben automatisiert werden. Der Wartungsplaner ist in der Lage, diese komplexen Prozesse entsprechend transparent abzubilden und verfügt über die notwendigen Kalenderfunktionen und ein umfangreiches Paket

an Auswertungstools, heißt es. Die Software kann hierbei alle Bereiche und Prozesse der Wartung in einem System abbilden und sämtliche Prüftermine und Vorschriften verwalten. Die Prüfberichte werden dabei entsprechend rechtssicher dokumentiert. Regelmäßig stattfindenden Audits und Kontrollen sollten damit zukünftig kein Problem mehr darstellen.

Laut Herstellerangaben ist die Software einfach zu bedienen und bietet umfassende Funktionalität.

wartungsplaner.de



Ulrich Hoppe
HOPPE Unternehmensberatung
<https://www.Hoppe-Net.de>

1. Gegenstand anlegen

- Stammdaten erfassen
- Kategorisieren - Gruppe zuordnen
- Dokumente anhängen
- Bild zuordnen

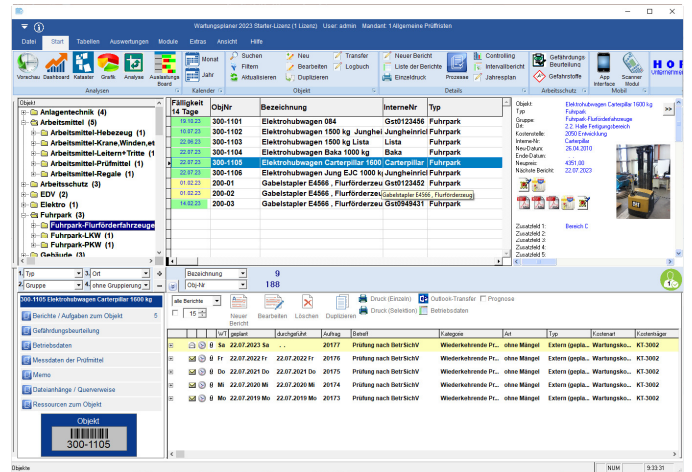

2. Aufgabe hinzufügen

- geplante Prüfung / Wartung definieren
- Termin festlegen
- Zuständigkeit klären
- Prüfprotokoll anhängen
- Intervall für Folgetermin bestimmen

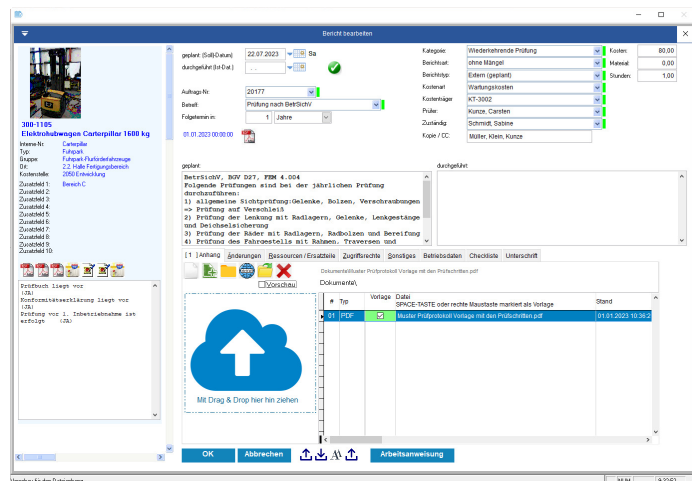

care konkret

DIE WOCHENZEITUNG FÜR DIE PFLEGEBRANCHE

3. Sich erinnern lassen

- Was ist demnächst fällig?
- Was wurde nicht erledigt?
- Dashboard, Monatskalender
- Diagramme und Listen
- E-Mail-Erinnerung

Zeitpunkt	Objekt	Objektbezeichnung	Beinhalt	Durchgef.
07.09.2023 Do	GB-102	Produktion: Gefährdungsbeurteilung	Maßnahme zur Gefährdungsbeurteilung	Sichr.
07.09.2023 Do	UW-PSA-04	PSA Sicherheitsstühle: Unterweisung	Sicherheitsprüfung	Sichr.
11.09.2023 Mo	300-300	Arbeitsort: Ventile, Schieber, Hähne	Sicherheitsprüfung	Sichr.
12.09.2023 Di	GB-101	Büro: Gefährdungsbeurteilung	Maßnahme zur Gefährdungsbeurteilung	Sichr.
13.09.2023 Mi	300-8503	Niederdruck	Prüfung des Feststellungs	Sichr.
13.09.2023 Mi	GB-102	Produktion: Gefährdungsbeurteilung	Maßnahme zur Gefährdungsbeurteilung	Sichr.
13.09.2023 Mi	300-8102	Jugendliche Gefährdungsbeurteilung	Maßnahme zur Gefährdungsbeurteilung	Sichr.
14.09.2023 Do	300-8105	Achtweckel	2 monatliche Inspektion	betriebl.
14.09.2023 Do	300-8315	Lagerregal	Zweimonatliche Inspektion	betriebl.
14.09.2023 Do	GB-101	Büro: Gefährdungsbeurteilung	Maßnahme zur Gefährdungsbeurteilung	Sichr.
14.09.2023 Do	M103	Schneid. Dreieck	G 39 Schneidbrause	Betriebl.
14.09.2023 Do	M104	Schneid. Dreieck	G 39 Schneidbrause	Betriebl.
14.09.2023 Do	M105	Kanone, Jule	G 39 Schneidbrause	Betriebl.
14.09.2023 Do	M106	Mang. Tim	G 39 Schneidbrause	Betriebl.
14.09.2023 Do	UW-PSA-01	PSA-Arbeitsstuhl: Unterweisung	Achtweckel	Firm.
15.09.2023 Fr	30078	Nistabmagazine	Prüfung	Sach.
15.09.2023 Fr	GB-102	Produktion: Gefährdungsbeurteilung	Maßnahme zur Gefährdungsbeurteilung	Sichr.
15.09.2023 Fr	M101	Lang. Dreieck	G 40 Hochdrucksaugende Gefährd.	Betriebl.
17.09.2023 So	300-3003	Drehmaschine AKL-34	BeitSichr §10-11	FASD
18.09.2023 Mo	300-302	Druckschalter - Automatisch	Prüfung Gefährd.	betriebl.
18.09.2023 Mo	300-8106	Druckluft-Druckprüfer	Sicherheitsprüfung	Sach.
18.09.2023 Mo	300-8101	Leiter Regalhalter	Sicherheitsprüfung	Kontroll.
18.09.2023 Mo	30010	Bleiverbung	Sicherheitsprüfung	Sach.
18.09.2023 Mo	30063	Kälteanlagen	Sicherheitsprüfung	Sach.
18.09.2023 Mo	GB-102	Produktion: Gefährdungsbeurteilung	Maßnahme zur Gefährdungsbeurteilung	Sichr.
18.09.2023 Mo	30038	Flüssiggas	Sicherheitsprüfung	Sach.



www.Wartungsplaner.de

