

# MM

MaschinenMarkt

MM International

**China baut seinen eigenen  
„CNC-Superbetrieb“**

Produktion & Fertigung

**Die deutsche Industrie  
profitiert vom Wasserstoff**

Konstruktion & Entwicklung

**Der rote Faden für die  
ganzheitliche Sicht**

So geht Industrie

127. Jahrgang | 13. September 2021 | 29,90 € | [www.maschinenmarkt.de](http://www.maschinenmarkt.de)

9

# Industrielle Revolution zum Anfassen

Bei der Montage trifft Handarbeit auf Automatisierung. Wir zeigen die wichtigsten aktuellen Trends für Ihre Produktion



## Wartungsplaner

Lückenlose Erfassung  
aller Wartungs- und  
Prüftermine



## HABEN SIE IHRE PRÜFTERMINE IM GRIFF?



Alle Wartungen, Prüfungen, Instandhaltungen, Reparaturen und Arbeitsschutztermine im Betrieb unter Kontrolle



Software Wartungsplaner erinnert an den nächsten Prüftermin

<https://www.Wartungsplaner.de>



Die komplette Historie der Arbeits- und Betriebsmittel inklusive aller Dokumente und Prüfprotokolle sind auf Knopfdruck verfügbar.

### SOFTWARE FÜR WARTUNGSTERMINE

Wer Maschinen, Anlagen und Betriebsmittel im Unternehmen sicher prüfen will, kommt um die Dokumentation der Wartung und Prüfung nicht herum.

Hierzu eignet sich unsere Wartungssoftware, in der alle Wartungstermine, Prüfprotokolle und Gefährdungsbeurteilungen festgehalten werden.

### DAS KANN DER WARTUNGSPLANER

- wiederkehrende Prüfungen verwalten
- Wartungstermine koordinieren
- Staplerprüfungen
- Prüfung der Regale
- Prüfung von Leitern, PSA, Türe Tore Fenster, Feuerlöscher, Brandschutzeinrichtungen
- Elektroprüfungen DGUV 3 importieren
- Unterweisungen dokumentieren

Mehr Informationen?  
Kontaktieren Sie uns

 Telefon:  
+49 (0) 6104 / 65327

[www.Wartungsplaner.de](http://www.Wartungsplaner.de)  
[info@Wartungsplaner.de](mailto:info@Wartungsplaner.de)

63150 Heusenstamm  
Seligenstädter Grund 8

# 1. >>>>

## Gegenstand anlegen

Stammdaten erfassen  
einer Gruppe zuordnen  
Dokumente anhängen  
Bild zuordnen

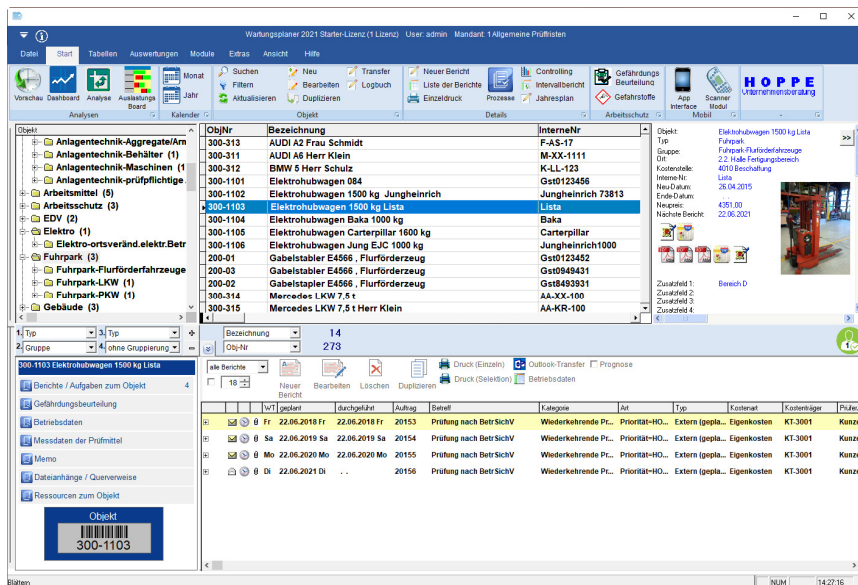

# 2. >>>>

## Aufgabe hinzufügen

geplante Prüfung / Wartung definieren  
Termin festlegen  
Zuständigkeit klären  
Prüfprotokoll anhängen  
Intervall für Folgetermin bestimmen

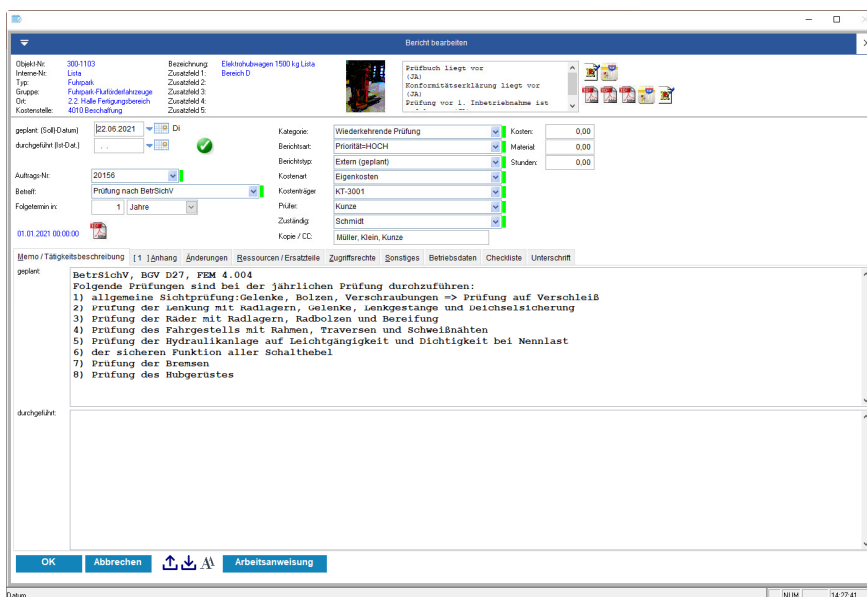

# 3. >>>>

## Sich erinnern lassen

Was ist demnächst fällig  
Was wurde nicht erledigt  
Dashboard  
Monatskalender  
Diagramme und Listen  
E-Mail-Erinnerung

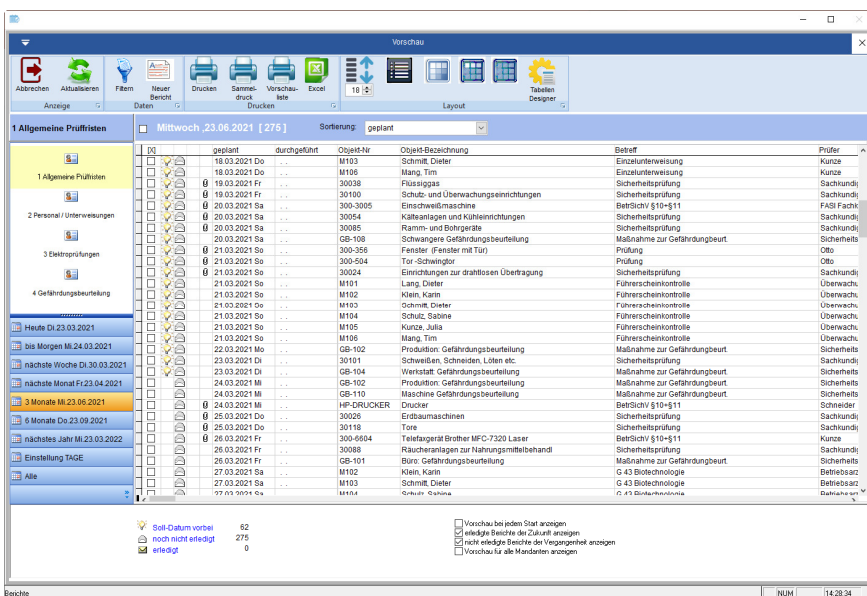

[www.Wartungsplaner.de](http://www.Wartungsplaner.de)

Mehr Informationen?  
Kontaktieren Sie uns



Telefon:  
+49 (0) 6104 / 65327

[www.Wartungsplaner.de](http://www.Wartungsplaner.de)  
[info@Wartungsplaner.de](mailto:info@Wartungsplaner.de)



## Erinnerung an den nächsten Wartungs- und Prüftermin

Mit der Wartungsplaner Software können Sie alle Aufgaben planen, steuern und dokumentieren.

### Alle Prüftermine rund um den Arbeitsschutz und der Arbeitssicherheit einhalten

Erfüllen Sie alle Anforderungen bezüglich der Dokumentation an die Arbeitssicherheit?

Der Arbeitsschutz stellt für Unternehmen ein zentrales Thema dar. Gesetze, Richtlinien und Verordnungen regeln die Anforderungen im Detail. Unternehmen müssen unterschiedliche Prüfungen und Wartungen gewährleisten, deren Intervalle berücksichtigen und eine rechtssichere Dokumentation nachweisen.

All diese Pflichten und Aufgaben lassen sich leicht mit dem Wartungsplaner von Hoppe abbilden. So sind Unternehmen rechtlich auf der sicheren Seite.

**Gerne senden wir Ihnen eine kostenlose und unverbindliche Demo Version zu.**



|  | Preis in €<br>zzgl. MwSt |
|--|--------------------------|
| <b>Starter-Lizenz Wartungsplaner</b><br>Einzelplatz für einen PC           | 195,00 €                 |
| <b>Zusatz-Lizenz Wartungsplaner</b><br>für den Einsatz im lokalen Netzwerk | 295,00 €                 |

Besuchen Sie uns im Internet:  
<https://www.Wartungsplaner.de>

Telefon: +49 (0) 6104 / 65327



**Wartungsplaner bietet eine Dokumentation,  
die jeden Prüfer zufriedenstellt.**

#### Gefahrstoffmodul - Gefahrstoffkataster

Mit unserer Gefahrstoffverwaltung bringen Sie Ihr Gefahrstoffmanagement schnell auf den aktuellen Stand.

#### Schnittstelle für den Import der Elektroprüfungen

Direkte Übernahme der Messergebnisse vom Prüfgerät

Gossen Metrawatt, Secutester, Pro IZYTRON, Pofitester MBase  
Fluke 6500/2 Gerätetester,  
Bender, Benning

#### Emailcenter automatische - Erinnerung

Lassen Sie sich automatisch über anstehende und nicht erledigte Prüfungen und Wartungen informieren.  
Eine Benachrichtigung wird als eMail ausgelöst, wenn eine Aufgabe fällig ist.

#### mobile APP für iPhone, iPad und Android

Über Ihr Smartphone oder Tablet haben Sie direkten Zugriff auf alle Wartungsaufgaben.  
Prüfberichte immer zur richtigen Zeit am richtigen Ort.

#### Ticketmanagement Störmeldungen importieren

Importieren Sie „Tickets“ in Form von Störungen.  
Kundenspezifische Eingabemaske für die Störungen, Schäden und Reparaturen.

#### Scanner für die mobile Erfassung

Barcode-Scanner für das schnelle „offline-Erfassen“ von Barcode Etiketten oder RFID-Tags.

[www.Wartungsplaner.de](http://www.Wartungsplaner.de)

Kostenlose Testversion  
direkt unverbindlich anfordern

Gerne senden wir Ihnen eine  
kostenlose Demo Version zu.

Unter [www.Wartungsplaner.de](http://www.Wartungsplaner.de)  
finden Sie zahlreiche  
Informationen zum Prüfplaner  
und nützliche Tipps zum Thema  
Wartungsplanung ,  
Wartungsprogramm und  
Prüffristenmanagement.

Fordern Sie über das Kontaktformular  
eine kostenlose und unverbindliche  
Testversion mit einer Demo-CD an.



Bestellung (einfach und bequem per eMail oder Fax senden)

per e-Mail an  
**info@Wartungsplaner.de**

per fax an  
**+49 (0) 6104 / 67705**

| Menge                | Produkt   | Einzelpreis zzgl.Mwst |
|----------------------|---|-----------------------|
| <input type="text"/> | Starter-Lizenz Wartungsplaner                     | <b>195,00 €</b>       |
| <input type="text"/> | Zusatz-Lizenz für den Einsatz im lokalen Netzwerk | <b>295,00 €</b>       |
| <input type="text"/> | jährliche Wartungsvertragsgebühr je Lizenz        | <b>170,00 €</b>       |

Die Wartung beinhaltet alle Updates des Wartungsplaners, sowie tel. Hotline und tel. Support. Der Wartungsvertrag hat eine Laufzeit von mindestens einem Jahr. Dieser Wartungsvertrag verlängert sich automatisch um ein weiteres Jahr, insofern er nicht 3 Monate vor Ablauf gekündigt wird. Die jährliche Fakturierung erfolgt im Voraus.

Firma

Abteilung

Name, Vorname

Straße

PLZ Ort

Telefon:

Telefax:

email