

MM LOGISTIK

Das Magazin für Industrie und Handel
Strategien | Impulse | Perspektiven

Interview

**SSI Schäfer ist ein
echter Big Player**

Automatisierung

**Intelligente Cobots
sorgen für Ordnung**

Hintergrund

**Automatisierung für
den Q-Commerce**

8. September 2022 | 19,90 € | www.mm-logistik.de

3

Antriebstechnik

Maßgeschneiderte Antriebe für Logistikanwendungen



mm-logistik.de

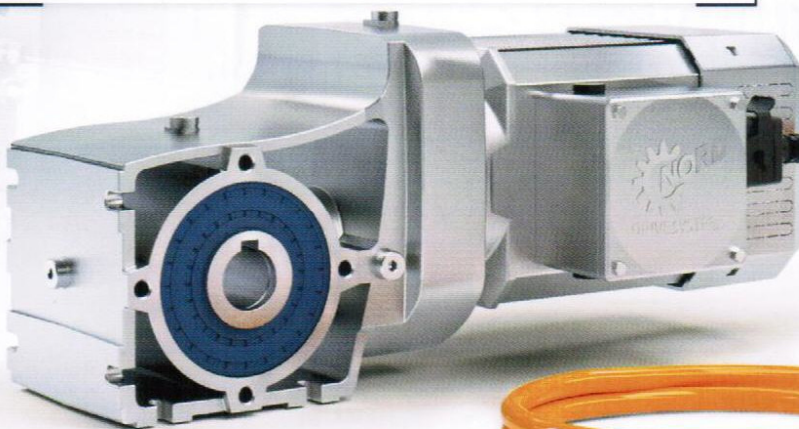

WARTUNGSMANAGEMENT

SPEZIAL

MASCHINEN DOKUMENTIEREN
PRÜFZYKLEN SICHER EINHALTEN
CHECKLISTEN FÜR JEDE WARTUNG



MASCHINEN



INVENTARISIEREN

Geräte, Maschinen, Hublader,
Anschlagmittel, Stapler, Regale...

ELEKTRO



PRÜFTERMINE

So haben Sie die Prüf- und
Wartungstermine im Griff.

INSTANDHALTUNG



WARTUNGSPLANER

All-In-One-Software für die
Nachverfolgung der Wartung.



Wartungsplaner als modernes Wartungstool zur Wartungsplanung

Die Ausrüstung im Betrieb muss jederzeit zuverlässig funktionieren, um Produktionsausfälle zu vermeiden und zudem die Arbeitssicherheit zu garantieren.

Um die Prinzipien der Predictive Maintenance mit den Terminen der gesetzlich vorgeschriebenen Prüfintervalle für Betriebsmittel in Einklang zu bringen, ist die Arbeit mit einer professionellen Software für Wartungsplanung empfehlenswert.

Ob Maschinen, Anlagen, Flurförderfahrzeuge, Elektrogeräte, Gabelstapler, Regale, Leitern & Tritte - sie alle sind gleich wichtig für eine optimal funktionierende Logistik. Wenn auch nur eines der Elemente ausfällt, drohen Lieferverzögerungen, Versorgungslücken oder schlimmstenfalls ein Produktionsstopp.

Wartung und Prüfung sind demzufolge essentiell, nicht nur, um Stillstand zu vermeiden, sondern auch, um die Arbeitssicherheit der Mitarbeiter zu gewährleisten. Denn die logistische Ausrüstung ist wegen ihrer hohen Auslastung auch besonders anfällig für Verschleiß. Deswegen haben externe Prüforgane, wie die Betriebssicherheitsverordnung und die Deutsche Gesetzliche Unfallversicherung (DGUV), ein sorgfältiges Auge auf diese Betriebsmittel und fordern in regelmäßigen Abständen Prüfungen sowie Prüfprotokolle.



www.Wartungsplaner.de

Professionelle Software für einfache sicherheitstechnische Wartung

Per Hand geführte Listen oder Excel-Tabellen, in denen die Wartungs- und Prüfintervalle eingetragen werden, sind keine Garantie - haben sie doch keine Erinnerungsfunktion.

Aber warum sollte man die ordnungsgemäße Einhaltung von Prüfungen und Wartungsarbeiten nicht automatisieren? Mittlerweile gibt es professionelle Software-Lösungen, die die sicherheitstechnische Wartung erheblich vereinfachen. Somit hat der Verantwortliche alle Prüftermine im Blick, kann Protokolle erstellen und wird zudem rechtzeitig an anstehende Prüfungen und Wartungen erinnert.

Der „Wartungsplaner“ ist eine bewährte Lösung, die den Empfehlungen der Berufsgenossenschaften entspricht. Alle Betriebsmittel und ihre Wartungsfristen können hier mit wenigen Klicks kontrolliert werden. Eine einfach durchzuführende Dateneingabe macht es möglich, jedes Betriebsmittel im Wartungsplaner aufzunehmen. Ein integrierter Kalender zeigt, wann welche Prüfungen und Wartungen durchgeführt werden müssen. Die Erinnerungsfunktion garantiert, dass auch wirklich kein Termin verpasst wird.

Mit der Software wird auch das leidige Thema der Dokumentation wesentlich einfacher. Informationen, die Prüfprotokolle erst rechtskonform machen, wie zum Beispiel Anlagenidentifikation, Prüfumfang, Datum, Ergebnis und Frist bis zur nächsten Prüfung werden automatisiert und völlig papierlos im System dokumentiert.



Prüftermine der Maschinen und Anlagen im Griff?

SOFTWARE FÜR WARTUNGSTERMINE

Wer Maschinen, Anlagen und Betriebsmittel im Unternehmen sicher prüfen will, kommt um die Dokumentation der Wartung und Prüfung nicht herum.

Hierzu eignet sich unsere Wartungssoftware, in der alle Wartungstermine, Prüfprotokolle und Gefährdungsbeurteilungen festgehalten werden.



DAS KANN DER WARTUNGSPLANER

- ✓ wiederkehrende Prüfungen verwalten
- ✓ Wartungstermine koordinieren
- ✓ Staplerprüfungen
- ✓ Regalprüfungen und Regalinspektionen
- ✓ Prüfung von Leitern, Türe Tore Fenster, Feuerlöscher, Brandschutzeinrichtungen, PSA
- ✓ Elektprüfungen DGUV 3 Ergebnisse importieren
- ✓ Unterweisungen planen und dokumentieren
- ✓ Störungen erfassen

1. Gegenstand anlegen



- Stammdaten erfassen
- Kategorisierenm - Gruppe zuordnen
- Dokumente anhängen
- Bild zuordnen

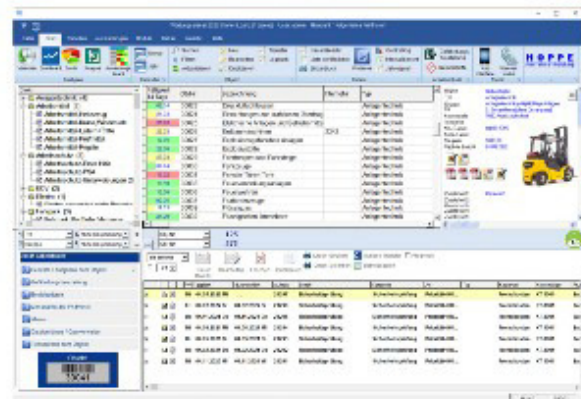

2. Aufgabe hinzufügen



- geplante Prüfung / Wartung definieren
- Termin festlegen
- Zuständigkeit klären
- Prüfprotokoll anhängen
- Intervall für Folgetermin bestimmen



3. Sich erinnern lassen



- Was ist demnächst fällig?
- Was wurde nicht erledigt?
- Dashboard, Monatskalender
- Diagramme und Listen
- E-Mail-Erinnerung

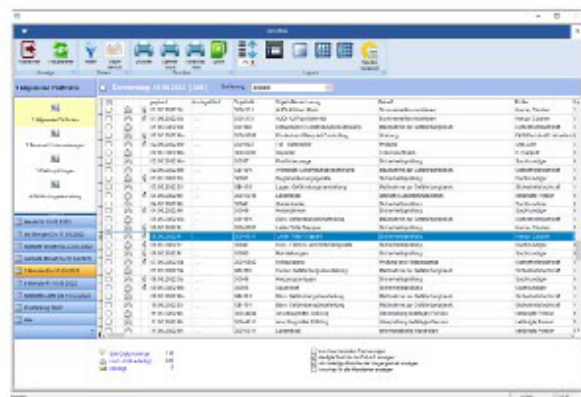

Mehr Informationen?
Kontaktieren Sie uns

Telefon:
+49 (0) 6104 / 65327

www.Wartungsplaner.de
info@Wartungsplaner.de

63150 Heusenstamm
Seligenstädter Grund 8



Alle Prüftermine rund um den Arbeitsschutz und der Arbeitssicherheit einhalten

Erfüllen Sie alle Anforderungen bezüglich der Dokumentation an die Arbeitssicherheit?

Der Arbeitsschutz stellt für Unternehmen ein zentrales Thema dar. Gesetze, Richtlinien und Verordnungen regeln die Anforderungen im Detail. Unternehmen müssen unterschiedliche Prüfungen und Wartungen gewährleisten, deren Intervalle berücksichtigen und eine rechtssichere Dokumentation nachweisen.

All diese Pflichten und Aufgaben lassen sich leicht mit dem Wartungsplaner abbilden.

So sind Unternehmen rechtlich auf der sicheren Seite.



Gerne senden wir Ihnen eine kostenlose und unverbindliche Demo Version zu.

| | Preis in € zzgl. MwSt |
|--|--------------------------|
| Starter-Lizenz Wartungsplaner Einzelplatz für einen PC | 195,00 € |
| Zusatz-Lizenz Wartungsplaner für den Einsatz im lokalen Netzwerk | 295,00 € |

Besuchen Sie uns im Internet:
<https://www.Wartungsplaner.de>

Telefon: +49 (0) 6104 / 65327